busche

technik + design

Magazin für Kunden und Interessierte 1_2014

Neu bei Busche
Wohnaccessoires!

Wir freuen uns, Ihnen die zweite Ausgabe unseres Magazins „technik+design“ überreichen zu können. Im Laufe des vergangenen Jahres hat sich in unserem Unternehmen viel getan. Schön, Ihnen nun einige Neuerungen zu Produkten, Dienstleistungen und Serviceangeboten vorstellen zu können.

Unser „technik und design studio“ im Herzen Balves erfreut sich großer Beliebtheit. Sie, unsere Kunden aus Balve und der umliegenden Region, wissen unsere Beratung, die Produkte und unseren Full Service zu schätzen und danken es uns mit Ihrer Treue. Darüber freuen wir uns sehr! Aus den Wünschen unserer Kunden und einem echten Bedarf in Balve ist unser neues Angebot im Bereich Dekorationsartikel für Wohnen, Küche und Lifestyle entstanden. Zu saisonalen Themen (Frühling, Ostern, Weihnachten…) bieten wir zauberhafte Wohnaccessoires, Dekorations- und Geschenkideen an. Im Studio finden Kunden nun auch kreative Präsente wie Leuchten, Laternen, Tabletts, Schalen, Windlichter, Wohntextilien, Tischdekorationen und vieles mehr, was die eigenen vier Wände behaglich und modern erscheinen lässt.

Als Fachhändler für Küchengroßgeräte haben wir unseren Service noch einmal verbessert und bieten beim Neukauf eines Geräts den Abtransport des Altgeräts als garantierten Full Service an. Busche Elektrotechnik GmbH steht für kreative Lösungen und innovative Ideen, die ihren Preis wert sind – überzeugen Sie sich selbst.

Wir freuen uns darauf, auch Ihre Wünsche kennenzulernen!
Ihr Markus Busche und Team

Inhalt

Editorial 02
• Inhalt, Impressum

News 03
• Starker Auftritt

Showroom 04–05
• Wohnen + Tischkultur

Label 06–07
• Miele – Qualität seit Generationen

Outside 08–09
• Gira Revox Studio Sauerland

Extras 10–11
• Gira G1
• Revox „Joy Audio Server“

Store 12–13
• Küchendesign

Indoor 14–15
• Busche Team – Auf ein Wort

Impressum
2. Ausgabe – Nr. 1/2014
Auflage: 1.000 Exemplare

Herausgeber:
Busche Elektrotechnik GmbH
Chefredaktion: Markus Busche
Dorfstraße 8 a, 58802 Balve-Beckum
T +49 2375 4776, F +49 2375 1713
info@busche-elektrotechnik.de
www.busche-elektrotechnik.de

Redaktion:
Dorothee Fontein, EFFEKTIV
effektivfontein@t-online.de
Am Stadtwald 3, 42897 Remscheid
Fon: 02191 2094895, Fax: 02191 2094896

Gestaltung:
Michael Franz, y-design
y-design@t-online.de
Burchardtstraße 5
63741 Aschaffenburg
Fon: 06021 929783

Namentlich gekennzeichnete Beiträge geben nicht unbedingt die Meinung der Redaktion wieder. Bei der Veröffentlichung von Leserbriefen muss sich die Redaktion aus Platzgründen Kürzungen vorbehalten. Beiträge, Briefe und Hinweise bitte direkt an die Redaktion:
Dorothee Fontein, EFFEKTIV
(Anschrift s. links)

Starker Auftritt

Studiopräsenz ist online

Die neue Internetpräsenz spiegelt in schöner Weise das Produkt- und Dienstleistungsangebot des technik und design studio wider.

Unsere Kunden finden auf den Internetseiten wichtige Informationen zu Marken, Produkten und den vielfältigen Anwendungsmöglichkeiten.

Die Rubrik **haushalt** zeigt in übersichtlich gestalteten Untermenüs alle haushaltsrelevanten Bereiche von Kochen, Backen, Waschen über Kühlen bis hin zu Kleingeräten. Im Bereich **licht** ist es möglich, über die Untermenüs direkt zu verschiedenen Übersichten einzelner namhafter Lampen- und Leuchtenhersteller zu gelangen. Mit nur wenigen Klicks erreichen Kunden im Menüpunkt **haus,** was neueste Technologie dort leisten kann. Potenzielle Anwendungsoptionen intelligenter Gebäudetechnik finden sich dort wieder. Tolles Küchendesign made by Busche entdecken Küchenliebhaber und solche, die es werden wollen, einfach und komfortabel über den entsprechenden Button **küche.** Hier wird neben Funktionalität auch über Materialien, Verarbeitungsqualitäten und Planungsmodelle informiert. Dieser Bereich wird künftig um den Unterpunkt aktuelle **projekte** ergänzt. So sind interessierte Kunden stets über die Leistungsstärke der Firma Busche Elektrotechnik GmbH auch in diesem Bereich informiert. Einen wichtigen Bereich für Liebhaber guter Musik stellt die Rubrik **audio** dar. Mit den vier namhaften Herstellern Revox, Sonos, basalte und trivum kann unser Team auch höchsten Ansprüchen an Hörgenuss, gute Qualität, tolles Design und leistungsstarke Technik mit komfortabler Bedienerfreundlichkeit gerecht werden. Die Rubrik **show-room** fasst aktuelle Angebote für den Haushalt, aber auch hausinterne Veranstaltungshinweise und unsere Veröffentlichungen übersichtlich zusammen. Neu ergänzt wurden die bestehenden Rubriken nun noch einmal um die Sparte **dekoration.** Kunden finden hier viele Anregungen für kleine Geschenke, geschmackvolle Präsente, Wohnaccessoires, Lampen und Leuchten – alles stets thematisch und saisonal präsentiert.

www.technik-design-studio.de

Neu bei Busche: Wohnaccessoires

Schöne Dinge für Küche, Wohnen und Tischkultur

Zauberhafte Leuchten, Wohnaccessoires, Dekorations- und Geschenkideen – geschmackvoll in das Studiointerieur integriert.

Markus Busche
Geschäftsführer
technik und design
studio

Sandra Brand
Interieur-
Designerin
technik und
design
studio

Redaktion: „Herr Busche, Sie haben in Ihrem technik und design studio in der Hauptstraße in Balve eine neue Ausstellung eröffnet, die in erster Linie Dekorationsartikel und Wohnaccessoires zeigt. Wie sind Sie auf diese Idee gekommen?“

Markus Busche: *„Wer in Balve und Umgebung nach einem kleinen, geschmackvollen Geschenk oder der berühmten Kleinigkeit für gute Freunde oder für die Familie suchte, hat bisher wenig gefunden. Sandra Brand, Interieur-Designerin, brachte mich auf die Idee, mit einer guten Auswahl dekorativer Accessoires diese Lücke zu füllen. Nur zu gerne habe ich ihr die Räumlichkeiten des Studios zur Verfügung gestellt, denn schöne Dinge passen voll und ganz in das Gesamtkonzept des Studios.“*

Redaktion: „Frau Brand, was genau finden Interessierte auf der Suche nach einem passenden Geschenk in der von Ihnen konzipierten Interieur-Ausstellung?“

Sandra Brand: *„Die Studiopräsentation zeigt den Kunden, thematisch oder saisonal sortiert, geschmackvolle Präsente und zauberhafte Dekorationsideen – alles farblich stilvoll präsentiert. Neben kleinen Lampen und Leuchten, Kissen, Kerzenhaltern und Posamenten aus Glas oder Perlen habe ich auch Accessoires für eine gelungene Tischdekoration zusammengestellt. Angeboten werden Tischläufer und Tischbänder, Teelichthalter, Kandelaber, Lüster,*

Kugeln und fast alles, was einen Tisch zu einer dekorativen Tafel macht.“

Redaktion: „Auch Dekorationsartikel sind der Mode und bestimmten Trends unterworfen. Wie sehen die aktuellen Farbwelten für die kommende Advents- und Weihnachtszeit 2014 denn aus? Findet man noch die klassischen Farben Rot und Grün?“

Sandra Brand: *„Grün und Rot – das wird nie aus der Mode kommen. Meine Projekte und Interieur-Installationen zeigen aber auch, wie Kunden den klassischen grünen Tannen- und Kiefernkranz oder Mistelzweig mit modernen Accessoires dekorieren können. Der Fantasie sind fast keine Grenzen gesetzt. Die Farbwelten und aktuellen Trends für diese Herbst-Winter-Saison sind nicht ganz neu. So findet man natürlich noch immer viele silberfarbene Artikel, die zusammen mit taupefarbenen, weißen und grauen Farbakzenten wunderschöne Gesamtanmutungen ergeben. Mir war aber wichtig, auch den Trend hin zu üppiger wirkenden Dekorationen und Accessoires in Gold und Schwarz aufzugreifen – das ist sehr edel und elegant und wirkt im Ambiente des Raums überaus anmutig und modern.“*

Redaktion: „Dann kann man zu Ihnen in den Laden kommen und nach Herzenslust stöbern, schauen und staunen?“

Markus Busche: *„Nichts lieber als das! Wer für liebe Freunde, Kollegen oder für die Familie ein Geschenk sucht, möchte das in Ruhe tun. Das Passende zu finden braucht Zeit. Die bekommen Kunden bei uns. Wenn gewünscht, helfen wir beim Aussuchen. Ricarda Schlott, die im Studio Frau Brand bei der Dekoration und bei der Beratung der Kunden assistiert, kocht für Kunden auch gerne einen guten Kaffee. Und wenn etwas fehlt, versuchen beide es für unsere Kunden zu besorgen – so geht Kundenservice bei Busche.“*

Ricarda Schlott
Kundenberaterin
technik und design
studio

Eine gute Entscheidung

Wer Miele kauft, zeigt Qualitätsbewusstsein

Miele Produkte setzen Maßstäbe bei Langlebigkeit, Leistung, Bedienkomfort, Energieeffizienz, Design und Service. Dies entspricht dem Miele Leitmotto „Immer besser", das bereits die Gründerväter auf die ersten Maschinen druckten – und das Miele bis heute prägt. (Quelle: miele.de)

Qualität, Technik, Komfort, Design und Service sind unbestritten gute, wenn nicht die wesentlichen Gründe für den Kauf von Miele Produkten für den Haushalt. Viele Kunden „schwören" aber auch aus Tradition auf die Markenware von Miele. Nicht wenige wissen zu berichten, dass beispielsweise eine Miele Waschmaschine schon seit Jahrzehnten in der Familie zuverlässig die wöchentlichen Waschladungen erledigt. So wundert es nicht, dass Miele viele Waschmaschinenmodelle auf eine 20-jährige Lebensdauer testet.

Lassen Sie sich im technik und design studio beim Kauf Ihrer Miele Maschine umfassend beraten, und nutzen Sie unseren kostenfreien Full Service, der Ihnen beim Kauf einer neuen Maschine den Abtransport Ihres Altgeräts garantiert.

Neben Waschmaschinen mit patentierter Schontrommel und PowerWash – der neuen Dimension für Sauberkeit – finden Sie auch Modelle mit LiquidWash, einem Dosiersystem für flüssige Waschmittel, CapDosing für das komfortable Dosieren über Portionskapseln und das Modell mit der Thermo-Schontrommel, die die Textilien noch in der Maschine vorbügelt. Das ist einfach Miele Perfektion!

Neben Miele Waschmaschinen führen wir selbstverständlich auch Miele Wäschetrockner und Waschtrockner sowie Back- und Dampfgargeräte, Kochfelder und CombiSets, Dunstabzugshauben, Kühl-, Gefrier- und Weinschränke von Miele und natürlich Geschirrspülmaschinen und Kaffee-Vollautomaten. Unsere Beratung ist kompetent und kundenorientiert!

Foto: miele.de

Foto: miele.de

Foto: miele.de

Foto: miele.de

Badausstellung b-cube

Foto: b-cube

Matthias Hagedorn
Geschäftsführer b-cube

Foto: b-cube

Modernste Gebäudetechnik und faszinierende Multimediaanwendungen, Home-Entertainment und intelligente Gebäudetechnik im b-cube – Das Premiumbad inszeniert.

Gira Revox Studio Sauerland

Ein Glanzstück der Busche Elektrotechnik GmbH

Das Gira Revox Studio Sauerland wurde von der Busche Elektrotechnik GmbH 2010 in Brilon eröffnet. Nur rund 20 solcher Studios gibt es bundesweit, eines davon unter der Regie von Markus Busche. Der Hightech-Showroom ist in das elegante und innovative Ambiente von b-cube – Das Premiumbad integriert. Die Geschäftsführer von b-cube, Matthias Hagedorn und Ralf Becker, arbeiten nur mit führenden Markenherstellern zusammen, die nach Bewertungskriterien wie attraktivem Design, Innovationskraft, Verarbeitungsqualität, Service und Nachhaltigkeit ausgewählt werden.

b-cube und das Gira Revox Studio Sauerland bilden einen integrierten Fachhandel für Badausstattung, Sauna, Licht- und Soundtechnik sowie hochwertige Fliesen. Mit b-cube ist ein Ausstellungsort geschaffen worden, der allen Ansprüchen an Meisterqualität in Design und Funktion im Bad

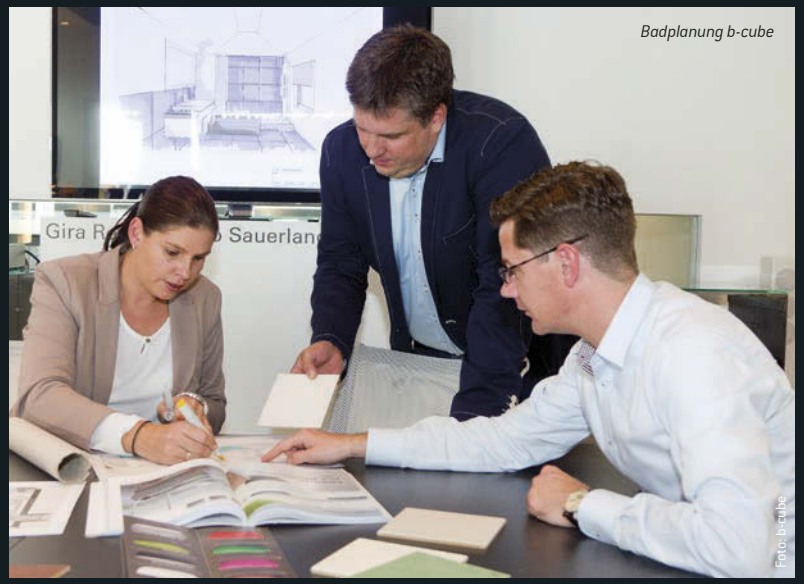
Badplanung b-cube

Foto: b-cube

Dipl.-Ing. Manuel Pampuch Gebäudesystemtechniker, Kundenberater Gira Revox Studio Sauerland

Bäderbau b-cube

Foto: b-cube

„Traumbäder werden aus Ideen gebaut!“

„Am Anfang stehen Gefühle, Sehnsüchte und Wünsche. Dann kommen Designs, Farben und Oberflächen dazu. Aus den Vorstellungen unserer Kunden entwickeln wir einen Raum, in dem sie sich lange wohlfühlen werden. Mit viel Atmosphäre und mit einwandfreien Funktionen. In der Architektur erfordert kaum ein Raum so viel Kompetenz in Bezug auf Produktkenntnisse, Kreativität und Technik wie das Bad. Aus unserer langjährigen Erfahrung heraus kennen wir die speziellen Anforderungen und sind daher in der Lage, in Abstimmung mit unseren Kunden eine perfekte Raumplanung zu entwickeln.“ (Quelle: b-cube.com)

in jeder Hinsicht gerecht wird. Auf rund 1.500 m² Ausstellungsfläche finden sich Designerklassiker, Top-Messeneuheiten sowie exklusive Badausstattungen. Das umfassende Leistungsangebot von b-cube reicht von der Beratung über den Verkauf bis hin zum Einbau. Das Zusammenspiel der Firmen Busche Elektrotechnik GmbH und b-cube zielt auf Synergieeffekte. In jeder Projektphase finden Abstimmungsprozesse statt. Koordiniert und in der Planungs- sowie Umsetzungsphase durch b-cube federführend gestaltet, beginnt die Zusammenarbeit dort, wo Genuss im Bad mit allen Sinnen fühlbar wird. Die perfekte Lichttechnik und sämtliche akustischen Systeme, faszinierende Multimediaanwendungen, Home-Entertainment und intelligente Gebäudetechnik werden durch das Team um Markus Busche geliefert. Als erfahrener Projektentwickler ist b-cube zentraler Ansprechpartner vom innenarchitektonischen Entwurf bis hin zur Fertigstellung des Bauauftrags.

www.gira-revox-studio-sauerland.de

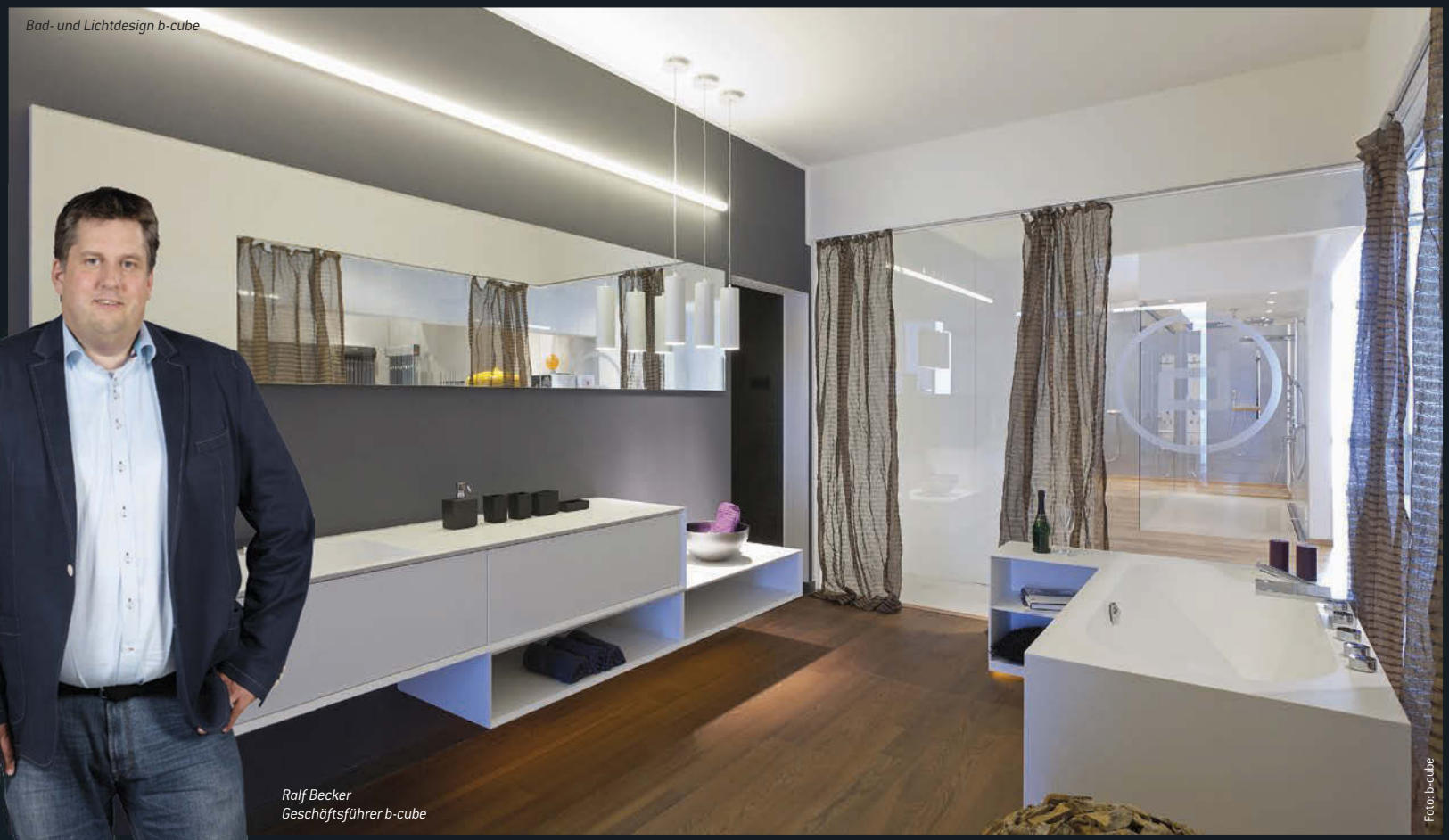

Bad- und Lichtdesign b-cube

Ralf Becker Geschäftsführer b-cube

Foto: b-cube

Foto: b-cube

Gira Neuheit 2014

Gira G1: Multitalent für die intelligente Gebäudetechnik

Der Gira G1 ist die neue kompakte und leistungsstarke Bedienzentrale für die gesamte Gebäudetechnik. Über das exzellente Multitouch-Display lassen sich alle Funktionen intuitiv per Fingertipp oder Geste bedienen – und zwar so leicht wie nie zuvor. Dafür sorgt das von Grund auf neu entwickelte Gira Interface mit seinem nutzerfreundlichen Zeichensystem samt großer Schrift und leicht verständlichen Symbolen. Dabei erweist sich der Gira G1 als wahres Multitalent, denn er lässt sich als Bedienzentrale für ein KNX System ebenso einsetzen wie für das neue Funk-System eNet. In Verbindung mit dem TKS-IP-Gateway und einer Türstation wird der Gira G1 zur vollwertigen Türsprechanlage. Klingelt es, wechselt das Gerät automatisch in den Türsprech-Modus. Mit einem Fingertipp wird die Kommunikation gestartet, die Tür geöffnet und bei Bedarf das Licht eingeschaltet. In Kombination mit einem Gira HomeServer wird der Gira G1 zum Client.

Bestechend ist der optische Eindruck: Der Gira G1 wirkt äußerst filigran und scheint auf der Wand zu schweben. Das Design ist geradlinig und puristisch, die Materialien sind hochwertig. Die durchgängige Frontscheibe besteht aus kratzfestem, 1 mm dickem Spezialglas. Der Rahmen aus Echtmetall betont das edle Design. Die Ausführungen in Schwarz und Weiß fügen sich in fast jedes Einrichtungskonzept.

Das brillante 9 x 16 cm (6 Zoll) große TFT-Farbdisplay bietet eine Auflösung von 480 x 800 Pixeln bei 160 dpi und garantiert so eine enorm klare Darstellung von Bildern, Grafiken und Texten. Gut lesbar ist es aus allen Betrachtungswinkeln – von großen ebenso wie von kleinen Menschen. Über einen Helligkeitssensor wird die Display-Anzeige automatisch den jeweiligen Lichtverhältnissen angepasst. Zudem erkennt ein integrierter Bewegungssensor, wenn sich eine Person dem Gerät nähert: Dann schaltet sich das Display automatisch ein. Wird der G1 nicht genutzt, schaltet sich das Display aus – und spart damit Strom, was den Gira G1 zu einer energieeffizienten Lösung macht.

Wird die Hand auf das Display gelegt, kann eine zuvor definierte Hauptfunktion direkt aufgerufen werden. Dann wird der Gira G1 beispielsweise zu einem Schalter für die Deckenbeleuchtung. Die Installation des Gira G1 ist denkbar einfach, denn er kann in eine herkömmliche 58er-Unterputz-Dose eingesetzt werden. Die Montage erfolgt dann in drei Schritten.

Gestaltet wurde die Bedienzentrale Gira G1 samt dem neuen Interface-Design von schmitz Visuelle Kommunikation (Wuppertal), Liefertermin ist März 2015. Quelle: gira.de

Gira-G1-Gebaeudefunktionen-schwarz
Der Gira G1 ist die neue kompakte und leistungsstarke Bedienzentrale für die gesamte Gebäudetechnik, über die sich alle Funktionen intuitiv per Fingertipp oder Geste bedienen lassen – und zwar so leicht wie nie zuvor. Dafür sorgt das von Grund auf neu entwickelte Gira Interface mit seinem nutzerfreundlichen Zeichensystem samt großer Schrift und leicht verständlichen Symbolen.

Gira-G1-Hauptfunktion-weiss
Wird die Hand auf das Display gelegt, kann eine zuvor definierte Hauptfunktion direkt aufgerufen werden. Dann wird der Gira G1 beispielsweise zu einem Schalter für die Deckenbeleuchtung.

Gira-G1-Dimmen-weiss
Bestechend ist der optische Eindruck: Der Gira G1 wirkt äußerst filigran, er scheint auf der Wand zu schweben. Die durchgängige Frontscheibe besteht aus kratzfestem Spezialglas. Der Rahmen aus Echtmetall betont das edle Design. Die Ausführungen in Schwarz und Weiß fügen sich in fast jedes Einrichtungskonzept.

Fotos: Gira

Gira-G1-Wohnungsstation-schwarz
Dabei erweist sich der Gira G1 als wahres Multitalent, denn er lässt sich als Bedienzentrale für ein KNX System ebenso einsetzen wie für das neue Funk-System eNet. In Verbindung mit dem TKS-IP-Gateway und einer Türstation wird der Gira G1 zur vollwertigen Türsprechanlage. Klingelt es, wechselt das Gerät automatisch in den Türsprech-Modus.

Revox Joy Funkfernbedienung

Revox Joy Audio Server

Das persönliche Musikarchiv: einfach und intuitiv

Der Revox Joy Audio Server ist als ideale Ergänzung zu den Joy Netzwerk Receivern entwickelt worden. Der Audio Server zeichnet sich durch eine extrem einfache Bedienung aus und erlaubt ein automatisches Aufzeichnen von Audio-CDs auf der lokalen Festplatte oder auch auf externen Speichermedien.

Im Fokus der Entwicklung stand die Zielsetzung, dass mit dem Revox Audio Server CDs zu rippen ohne das Einschalten eines PCs möglich sein muss. Dieses Ziel wurde so weit umgesetzt, dass lediglich eine CD dem Laufwerk zugeführt werden muss. Alles andere erfolgt gemäß der getätigten Einstellungen im Hintergrund vollkommen automatisch.

Die intuitive grafische Benutzeroberfläche ermöglicht dem Anwender, einfach und schnell nach seiner Lieblingsmusik zu suchen, aber auch individuelle Wiedergabelisten zu erstellen. Bei Bedarf können die Metadaten der Audiodateien auch angepasst werden. Neben den Klassikern wie Album, Interpret oder Musikrichtung bietet der Audio Server auch einen Eintrag für den Komponisten, sodass auch Freunde der klassischen Musik schnell ihre Favoriten finden können.

Alle Inhalte des Revox Joy Audio Servers werden per UPnP dem Netzwerk zur Verfügung gestellt. So kann der Audio Server sowohl mit Netzwerk Receivern als auch klassisch über einen lokalen optischen Audioausgang direkt mit einem Verstärker betrieben werden. (Quelle: Revox.de)

Revox Joy iPod Docking Station

Revox Joy Audio Server

Küchendesign –

Küche als Lebens- und nicht als

Busche Küchenkonzepte vereinen funktionale Perfektion, innovative Materialien und moderne Technik mit handwerklicher Präzision. Das Küchendesign – made by Busche steht für detailgenaue Entwürfe, exakte Planung, harmonische Raumgestaltung und innovative Details – den individuellen Wünschen des Kunden entsprechend.

made by Busche

Arbeitsraum verstehen

Die Philosophie, mit der die Busche Elektrotechnik GmbH für künftige Kücheneigentümer plant, ist einfach und komplex gleichermaßen. Die Entwürfe, Planungen und Raumkonzepte werden als integriertes Gesamtprojekt angelegt. Gemeint ist Küchenplanung und -umsetzung – alles aus einer Hand. Als Raum- und Wohnberatung versteht Markus Busche seine Dienstleistung, bei der grundsätzlichen Betrachtung der Räumlichkeiten zu beginnen und die künftige Küche passgenau bis zur Fertigstellung zu konzipieren. In einem ersten Schritt plant und koordiniert er mit seinen Mitarbeitern die Um- oder Neugestaltung des Raumes, sämtliche Installationsarbeiten, bei Bedarf natürlich auch Trockenbau, Fliesenleger-, Maler- und Tischlerarbeiten. Ein zentrales Element in seinen Küchen ist die Raumgestaltung durch ein umfassendes Lichtkonzept. Indirekte Beleuchtung durch LED-Technik, Schattenwände und Spots über den Arbeitsflächen sind nur einige Beispiele. Umgesetzt werden kann fast alles.

Die Konzepte der Busche Küchenarchitektur zeigen stets die Handschrift des Profis. So erhalten horizontale und vertikale Ebenen in der Linienführung zentrale Betonungen oder Akzentuierungen, die dem gestalteten Raum ein unverwechselbares und neues Bild geben – ein Raum zum Leben und Verweilen.

In der Umsetzung finden die Materialien und Techniken Verwendung, die der künftige Kücheneigentümer sich wünscht. Das Grundprinzip des Busche Küchendesigns ist, Küchen zu kreieren, in denen sich Menschen rundum wohlfühlen und die zum Bleiben einladen. Dass Busche Küchen in unterschiedlichen Preisklassen geplant und umgesetzt werden, ist Markus Busche wichtig. „Wir bauen Standard- und Luxusküchen gleichermaßen und allesamt mit dem gleichen Anspruch an eine hochwertige Dienstleistung aus einer Hand. Die künftigen Kücheneigentümer können sich darauf verlassen, dass wir bezahlbare Konzepte in exzellenter Qualität liefern!“

Bei der Wahl der Arbeitsplatten wählen Kunden zwischen Stein, Stahl, Holz und Glas. Der Gestaltung der Korpusse und Oberflächen sind keine Grenzen gesetzt – zahlreiche Muster helfen bei der Auswahl der Haptik und der Farbe. Kunden können sich im Studio inspirieren lassen und alle Komponenten, Küchengeräte und natürlich auch sämtliche Lichtelemente in Ruhe auswählen. Die vielen Muster, Ausstellungsstücke und Objekte zeigen eine enorme Vielfalt – dem Kunden bleibt also nur noch die Qual der Wahl.

Dipl.-Ing. Manuel Pampuch
Gebäudesystemtechniker

Dirk Stegemann und Dipl.-Ing. Manuel Pampuch im Interview über Aufgaben, Herausforderungen und Innovationen der Busche Elektrotechnik GmbH

Auf ein Wort

Mit Fachleuten im Gespräch

Redaktion: „Herr Stegemann, seit wann arbeiten Sie bei der Busche Elektrotechnik GmbH in Balve?“

Dirk Stegemann: *„Angefangen habe ich 2007 als Elektrotechniker für Haus und Gebäudetechnik. Mittlerweile, im ‚verflixten siebten Jahr‘, bin ich Technischer Leiter und gehe jeden Tag gerne zur Arbeit, auch wenn es oft echt stressig ist.“*

Redaktion: „Herr Pampuch, waren Sie schon bei Busche beschäftigt, als Herr Stegemann Ihr Kollege wurde?“

Manuel Pampuch: *„Ja, ich habe bei Markus Busche ‚von der Pike‘ auf gelernt. Seit dem 9. Schuljahr konnte ich immer wieder in den Ferien bei Markus Busche jobben, und 1997 hatte ich das Glück, von Herrn Busche als Auszubildender für den Bereich Elektroinstallateur genommen zu werden. Nach der Ausbildung wurde ich als Geselle übernommen, bis ich dann meine Fortbildung begonnen habe.“*

Redaktion: „Das hört sich so an, als wenn Sie zwischenzeitlich anderswo beschäftigt gewesen wären?“

Manuel Pampuch: *„Nein, ich habe mich in meiner Gesellenzeit dazu entschlossen, zu studieren, und habe zunächst mein Fachabitur erfolgreich absolviert und dann tatsächlich auf der Fachhochschule den Diplom-Ingenieur Elektrotechnik mit der Fachrichtung Gebäudesystemtechnik gemacht, das war 2008. Als ich alles bestanden hatte, hat Markus Busche mir eine Stelle angeboten, die ich gerne angenommen habe.“*

Redaktion: „Herr Stegemann, Sie sagten, dass Sie nunmehr als Technischer Leiter bei der Busche Elektrotechnik GmbH arbeiten. Was macht ein Technischer Leiter genau? Worin liegen die Aufgaben und Herausforderungen?“

Dirk Stegemann: *„Mein Hauptaufgabengebiet ist die Elektroabteilung. Ich bin verantwortlich für unsere insgesamt 19 Monteure der Busche Elektrotechnik GmbH. Hierzu gehören die Arbeitseinteilung und die Vorbereitung der Baustellen, aber auch die Kundenberatung und die Planung der Baustellen, die Angebotserstellung für Elektroinstallationen und, nicht zu vergessen, alle Bestellungen für unseren Bereich.“*

Redaktion: „19 Mitarbeiter zu koordinieren und in Teams für die verschiedenen Baustellen zusammenzustellen ist sicher eine große Herausforderung und erfordert viel Menschenverstand und Feingefühl. Achten Sie auf fachliche Qualifikationen oder auf menschliche Harmonie in den Teams?“

Dirk Stegemann: *„Es muss im Idealfall eine perfekte Mischung aus beidem sein. Gut ist, wenn sich fachliche Kompetenzen der Einzelnen ergänzen und auch eine gewisse Kollegialität herrscht. Sonst macht es keinen Spaß, mit den Kollegen rauszufahren.“*

Redaktion: „Herr Pampuch, gehören zu Ihren Aufgaben auch die Baustellenplanung und die Kundenberatung vor Ort?“

Manuel Pampuch: *„Kunden berate ich auch, allerdings in einem etwas anderen Bereich. Zu meinen Aufgaben gehören die Planung und Umsetzung der Gebäudeleittechnik, die Programmierung derselben sowie die Programmierung und Inbetriebnahme von Lichtsteueranlagen, Kommunikationsanlagen und Netzwerksystemen – also all das, bei dem für die Inbetriebnahme ein PC benötigt wird. Über spezielle Programme werden viele der genannten Bereiche gesteuert.“*

Redaktion: „Arbeiten Sie nicht auch teilweise in Brilon, in einem Busche Studio?“

Manuel Pampuch: *„Ja Sie haben recht. Markus Busche hat in 2010 in Brilon die Chance gehabt, im b-cube – Das Premiumbad, ein Gira Revox Studio zu eröffnen. Davon gibt es im ganzen Bundesgebiet nur rund 20 Studios und eins davon eben unter der Regie von Markus Busche in Brilon. Hier berate ich Kunden in den Bereichen intelligente Gebäudetechnik der Firma Gira und Revox Hi-Fi-Systeme. Mittlerweile gibt es in der Gebäudetechnik viele Funktionen und Features, die umgesetzt werden können. Hier geht heutzutage fast alles, und vieles wird mit modernen Mitteln wie Smartphones steuerbar. Das Haus lässt sich per Knopfdruck verdunkeln, verriegeln, checken, schließen – der Fantasie sind fast keine Grenzen gesetzt. Die Entwicklung ist in diesem Bereich rasant. Hier heißt es, über ständige Fortbildung am Ball zu bleiben."*

Redaktion: „Sie sind nun beide eine geraume Zeit bei Busche beschäftigt. Sicher kommt es in Zeiten des allgemeinen Fachkräftemangels, der besonders im Handwerk zu spüren ist, immer wieder vor, dass Sie Angebote bekommen, zu Mitbewerbern zu wechseln. Was macht die Busche Elektrotechnik so speziell, und warum bleiben Sie dem Betrieb treu?"

Dirk Stegemann: *„Für mich ist es wichtig, meinen insgesamt fünf Auszubildenden die Grundzüge von Qualität, Kontinuität und Zuverlässigkeit nicht nur in Arbeitszusammenhängen mit auf den Weg zu geben. Das ginge nicht, wenn ich diese Grundsätze nicht in erster Linie für mich selbst geltend machte. Hier herrscht nicht immer Sonnenschein im Betrieb, aber im Grundsatz stimmt die Chemie zwischen den Kollegen und dem Chef. Hier arbeiten heißt vor allem anpacken und durchziehen. Wer dieses Engagement zeigt, wird mit Vertrauen und einem Höchstmaß an Selbstständigkeit im eigenen Bereich belohnt. Der Chef vertraut uns, wo will ich also anderswo solche Bedingungen finden? Ich fühle mich hier wohl und freue mich, wenn ich es mit meinen Teams schaffe, Kunden zufrieden und glücklich zu machen."*

Manuel Pampuch: *„So ähnlich sehe ich das auch. Wir sind ein überschaubarer Haufen liebenswerter Individualisten. Alle kennen einander und wissen sich gegenseitig einzuschätzen und die Leistung und Person wertzuschätzen. Wir haben hier ein wirklich gutes Betriebsklima, das sehe ich genauso wie Dirk. Außerdem finde ich wichtig, dass der Chef uns vertraut, menschlich wie fachlich, dann läuft es vom Grundsatz her rund."*

Redaktion: „Was schätzen Kunden denn Ihrer Meinung nach an der Busche Elektrotechnik GmbH?"

Manuel Pampuch: *„Das ist schnell beantwortet: unsere qualitativ hochwertige Arbeit, die Termintreue und unsere Rundum-sorglos-Pakete. Kunden wollen funktionierende Lösungen und nicht die Komplexität der Aufgabe erklärt bekommen. Wir bieten Full Service – und der ist echt gut!"*

Dirk Stegemann: *„In der Region um Balve und im weiteren Umkreis gibt es meines Wissens keinen vergleichbaren Betrieb, der in dieser Produkttiefe aufgestellt ist, der über ein solches Serviceangebot verfügt, der so weitreichende Kompetenz besitzt und Mitarbeiterinnen und Mitarbeiter hat, die so gut qualifiziert sind, wie unser Busche Team."*

Redaktion: „Gibt es aktuell Neuerungen, die bei Kunden vermehrt nachgefragt werden?"

Dirk Stegemann: *„In meinen Beratungsgesprächen stelle ich fest, dass vermehrt Infrarotheizungen auch für Marmor nachgefragt werden. Es ist ein Trend, Heizungen als Wohnobjekte in das Raumkonzept zu integrieren."*

Manuel Pampuch: *„Bei der Lichttechnik ist und bleibt LED ein großes Thema. LED ist energiesparend, hell, extrem vielseitig, sehr modern, und in der Anwendbarkeit sind kaum Grenzen gesetzt. Nach und nach erobern die kleinen hellen Dinger auch die Privathaushalte. Kunden lassen sich hier gerne beraten und freuen sich, wenn sie mit dem Einbau innovativer Technik auch noch die Umwelt schonen können."*

Redaktion: „Herzlichen Dank für das Gespräch!"

Das Interview führte Dorothee Fontein.

Dirk Stegemann
Elektrotechniker, Technischer Leiter

+busche

Busche Elektrotechnik GmbH, Dorfstraße 8 a, 58802 Balve-Beckum, T +49 2375 4776, F +49 2375 1713, info@busche-elektrotechnik.de, www.busche-elektrotechnik.de

Marken der Busche Elektrotechnik GmbH:
D-ZWO architectural lighting, Dorfstraße 8 a, 58802 Balve-Beckum, T +49 2375 4776, F +49 2375 1713, info@d-zwo.com, www.d-zwo.com
Gira Revox Studio Sauerland, im b-cube – Das Premiumbad, Möhnestraße 56, 59929 Brilon, info@gira-revox-studio-sauerland.com, www.gira-revox-studio-sauerland.com
technik und design studio, Hauptstraße 12, 58802 Balve, T +49 2375 2051546, info@technik-design-studio.de, www.technik-design-studio.de